Herzlich Willkommen!

Informationen für Veranstalter

Impressum

Herausgeber	Trägerverein Haus der Begegnung Albachten e.V. Sendener Stiege 42, 48163 Münster
Idee & Konzept	Tobias Wedig
Redaktion	Andreas Dondrup, Georg Homann, Lucas Rösmann, Tobias Wedig, André Wixmerten
Layout & Satz	Tobias Wedig
Druck	Druckerei Hermann Kleyer Raiffeisenstraße 1, 48161 Münster
Stand	März 2012

Inhalt

Das Haus der Begegnung Albachten	5
Raumangebot	6
Der Saal (Raum 1 und 2)	8
Die Räume 3 und 4	10
Das Foyer und Raum 5	12
Bestuhlung	14
Technik	16
Instrumente	17
Bewirtung & Catering	18
Referenzen	19
Anfahrt	20
Nutzungshinweise	22
Marketing & Werbung	23
Preise	23
Kontakt	24
Adressen	25

Das Haus der Begegnung Albachten

Ursprünglich als Forum für die zahlreichen kulturellen Veranstaltungen des münsterischen Stadtteils Albachten konzipiert, hat sich das Haus der Begegnung seit seiner Eröffnung im Jahr 2007 zu einem Veranstaltungszentrum mit überregionalem Einzugsbereich entwickelt.

Nicht zuletzt aufgrund seiner speziellen Dimension und der vielseitigen Nutzungsmöglichkeiten der Räumlichkeiten bietet das Forum Veranstaltern einen geeigneten Ort, um eigene Projekte zu verwirklichen. So finden insbesondere Veranstaltungen mittlerer Größe, also solche mit bis zu 400 Personen, in unserem Haus eine ideale Austragungsstätte. In Münster und Umgebung ist das Haus der Begegnung in dieser Kategorie mit seiner professionellen Ausstattung und dem hellen, einladenden Ambiente konkurrenzlos.

Neben renommierten Künstlern aus der nationalen und internationalen Musikszene finden regelmäßig auch Unternehmen, Verbände, Hochschulen, sowie Radio und Fernsehen ihren Weg zu uns. Sie alle schätzen neben der hervorragenden Ausstattung auch die unmittelbare Nähe zur Stadt Münster und die außerordentlich verkehrsgünstige Lage.

Auf den folgenden Seiten möchten wir Ihnen einen ausführlichen Überblick über unsere Räumlichkeiten geben und Sie zugleich herzlich einladen, sich das Forum auch persönlich anzusehen.

Eine informative Lektüre wünschen Ihnen

Andreas Dondrup
Vorsitzender des Vorstands

Tobias Wedig
stellv. Vorsitzender des Vorstands

Raumangebot

Das Haus der Begegnung verfügt über einen großzügigen, hellen Veranstaltungssaal (Raum 1 und 2) mit erhöhter, trapezförmiger Bühne. Er bietet Platz für maximal 344 Gäste und lässt sich bei Bedarf durch eine mobile Trennwand zu zwei einzelnen Räumen verkleinern. Darüber hinaus gibt es drei weitere Mehrzweckräume unterschiedlicher Größe sowie ein einladendes Foyer mit Theke. Die Räume 1 bis 4 sind direkt vom Foyer zugängig, Raum 5 liegt separat in Nähe des Bühnenaufganges. Das Licht ist in allen Räumen stufenlos dimmbar.

Foyer Vollständig gefliest, lichte Raumhöhe 3 m, Küche mit hochwertiger Kaffeemaschine, zwei Kühlschränken, Geschirrspüler, Backofen, Arbeitsflächen und Thekenanlage, Eingangsbereich mit zwei mobilen Garderobenständern.

Bühne 51 qm, erweiterbar auf 61qm, trapezförmig, mit manuell zu bedienendem Bühnenvorhang, fest installierte Beleuchterstangen, Starkstromanschlüsse, Leinwand, Fußboden: Holz, Wände in Schwarz

Raum 1 164 qm (ohne Bühne), lichte Raumhöhe 5,40 m, Be- und Entlüftungsanlage, vollständige Verdunklung möglich, Fußboden: Industrieparkett

Raum 2 132 qm, lichte Raumhöhe 5,40 m, vollständige Verdunklung möglich, Fußboden: Industrieparkett

Raum 3 100 qm, lichte Raumhöhe 3,90 m, Be- und Entlüftungsanlage, Linoleum-Fußboden

Raum 4 42 qm, lichte Raumhöhe 3,90 m, Linoleum-Fußboden

Raum 5 17 qm, Linoleum-Fußboden, geeignet als Künstlergarderobe (Spiegel, Waschbecken)

Barrierefreiheit

Bis auf die Bühne sind alle Räume ebenerdig und barrierefrei erreichbar; ein behindertengerechtes WC ist vorhanden.

3D-Skizze vom Haus der Begegnung Albachten

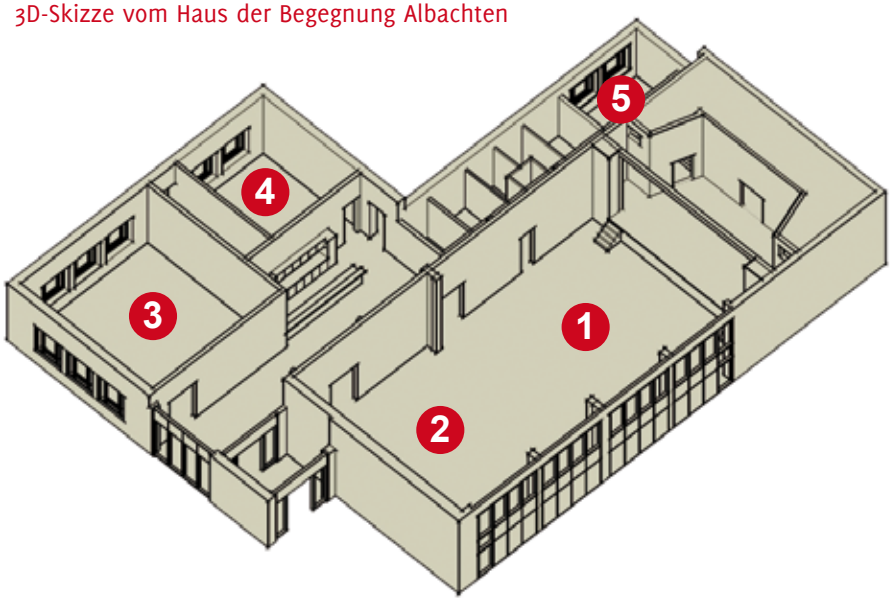

Grundriss

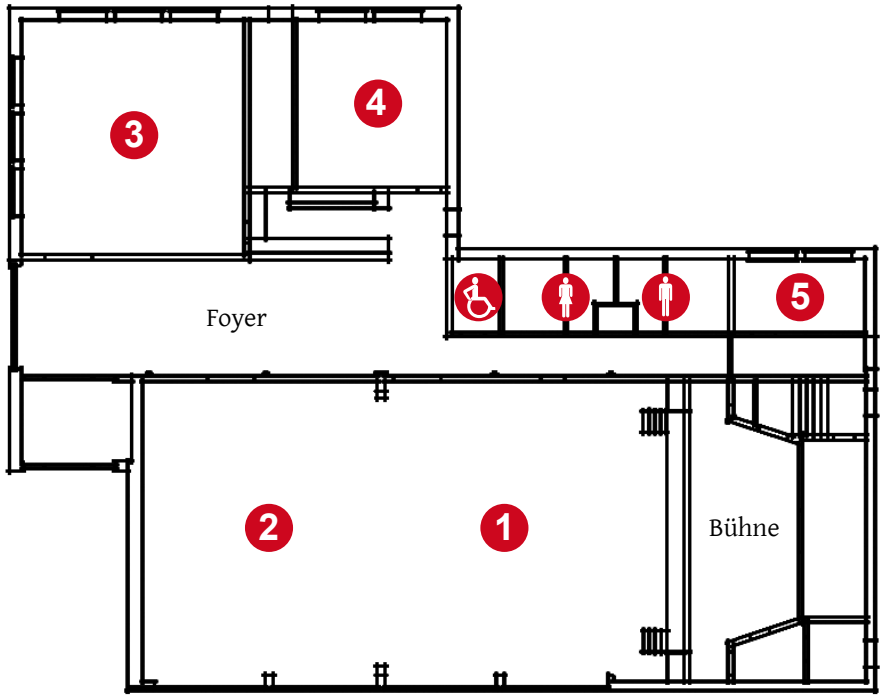

Der Saal (Raum 1 und 2)

Der große Veranstaltungssaal ist durch eine Trennwand in die Räume 1 und 2 teilbar, sodass der Raum flexibel auf die jeweilige Größe einer Veranstaltung angepasst werden kann. Die ein Meter hohe, trapezförmige Bühne ist Bestandteil des Raums 1 und lässt sich bei Bedarf durch vorhandene Anbauelemente in den Zuschauerraum vergrößern.

3D-Skizze vom Saal (Raum 1 und 2)

Saal (Raum 1 und 2), geöffnete Trennwand

Raum 1, Trennwand geschlossen

Bühne, Raum 1

Die Räume 3 und 4

Neben dem großen Veranstaltungssaal bietet das Haus der Begegnung weitere helle und einladende Räume kleinerer Größe, die entweder eigenständig oder als Nebenräume bei Veranstaltungen im Saal genutzt werden können. Die Räume 3 und 4 verfügen dabei über eine, mit 3,90 Metern, große Raumhöhe. Raum 3 ist zusätzlich mit einer Lüftungsanlage ausgestattet.

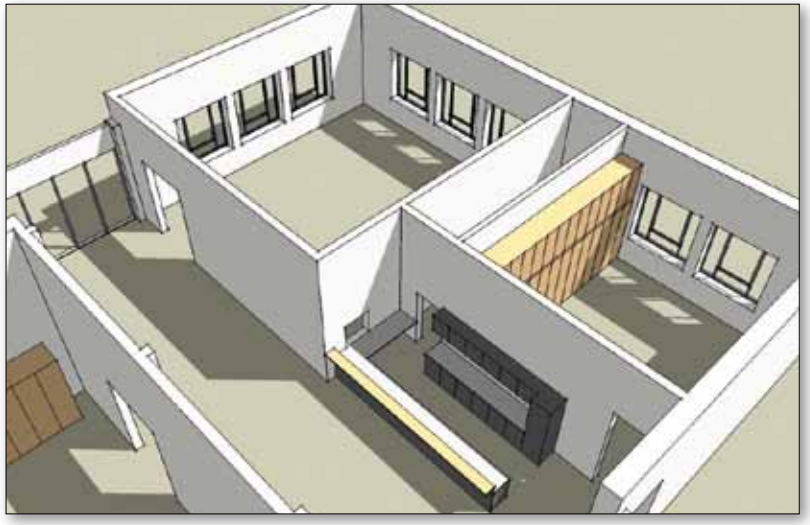

3D-Skizze von Raum 3, 4 und dem Foyer

Raum 3

Raum 3

Außenansicht Raum 3

Raum 4

Raum 4

Das Foyer und Raum 5

Das großzügige Foyer im Haus der Begegnung bietet Ihnen die Möglichkeit, Ihre Gäste unkompliziert und zügig zu bewirten. Gerne stellen wir Ihnen auch die Thekenanlage und Stehtische für Ihre Veranstaltung zur Verfügung. Vom Foyer über eine zweite Tür abgetrennt, befindet sich Raum 5. Mit einem großen Spiegel und Waschbecken ausgestattet, eignet er sich u.a. als Künstlergarderobe.

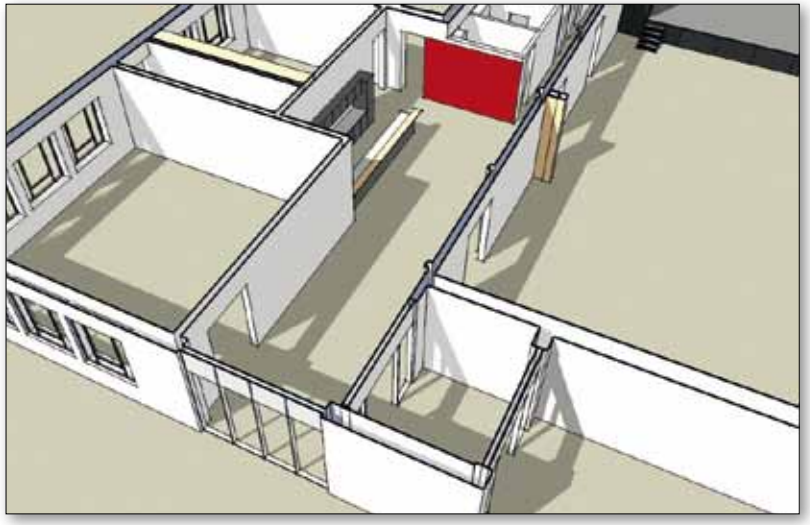

3D-Skizze vom Foyer

Foyer

Theke im Foyer

Haupteingang

Foyer

Raum 5 mit großem Spiegel und Waschbecken

Bestuhlung

Für die Ausrichtung Ihrer Veranstaltung stehen im Haus aktuell Tische der Formate 120 x 80cm sowie 160 x 60cm zur Verfügung. Die Bestuhlungsvarianten und -kapazitäten der einzelnen Räume finden Sie in der folgenden Aufstellung:

Theaterbestuhlung ohne Mittelgang

Raum 1:	175 Sitze
Raum 1 und 2:	344 Sitze

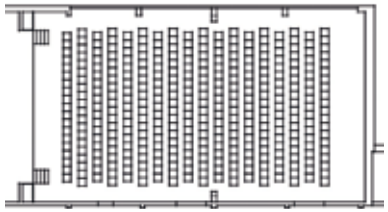

Theaterbestuhlung mit Mittelgang

Raum 1:	139 Sitze
Raum 1 und 2:	279 Sitze

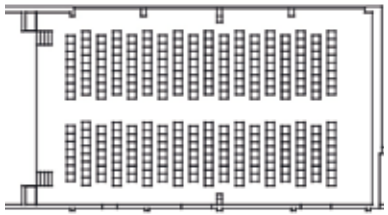

Fischgrätmuster vorn & Mittelgang hinten

Raum 1:	103 Sitze
Raum 1 und 2:	227 Sitze

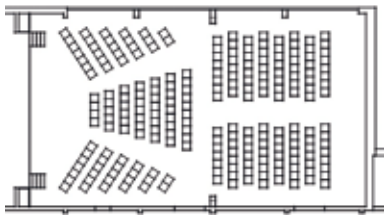

Parlamentarisch

Raum 1:	102 Sitze
Raum 1 und 2:	174 Sitze
Raum 3:	60 Sitze
Raum 4:	18 Sitze

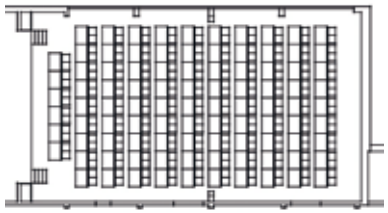

Abendveranstaltung in Bankettbestuhlung im Saal (Raum 1 und 2)

U-Form

Raum 1:	46 Sitze
Raum 2:	42 Sitze
Raum 3:	30 Sitze
Raum 4:	16 Sitze

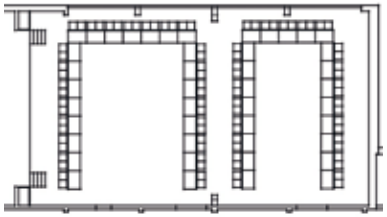

Bankett (runde Tische: Ø 1,60m)

Raum 1:	96 Sitze
Raum 2:	72 Sitze
Raum 1 und 2:	168 Sitze
Raum 3:	40 Sitze

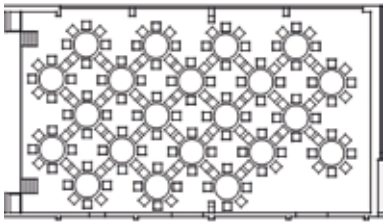

Bankett (Tische mit 1,60 x 1,20m)

Raum 1:	128 Sitze
Raum 2:	96 Sitze
Raum 1 und 2:	224 Sitze
Raum 3:	48 Sitze

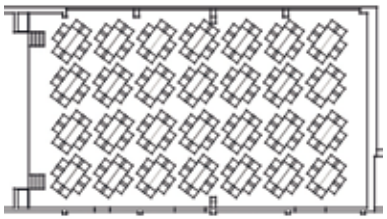

Technik

Im Vergleich zu anderen Veranstaltungszentren dieser Größe, verfügt das Haus der Begegnung bereits hausseitig über eine durchgängig professionelle, technische Ausstattung. Ein sorgfältig durchdachtes Konzept lässt selbst bei anspruchsvollen Veranstaltungen kaum Wünsche offen. Besonderer Wert wurde bei der Planung auf eine schnelle und unkomplizierte Erweiterbarkeit der Ausstattung gelegt, sodass bei Bedarf externes Equipment leicht in das vorhandene System eingebunden werden kann.

Für die Grundbeleuchtung der Bühne stehen über 40 professionelle Theaterscheinwerfer (Fresnel, Profiler, Spots) zur Verfügung, die über eine DMX Lichtsteuerkonsole bedient werden können. Bewegte Multifunktionsscheinwerfer können einfach ergänzt werden.

Für die Beschallung Ihrer Veranstaltung steht ein hochmodernes JBL/ Dynacord Lautsprechersystem zur Verfügung. Je nach Größe und technischem Anspruch der Veranstaltung können Sie auf analoge und digitale Mischpulte verschiedener Kategorien zurückgreifen. Bei größeren Projekten und Tonaufnahmen können Kabelkanäle unter dem Fußboden genutzt werden, um verschiedene Räume technisch miteinander zu verbinden.

Ein breitbandiger Internetzugang ist ebenfalls vorhanden. Ein 100mbit CAT5 Netzwerk mit Accesspoints für eine drahtlose Verbindung ermöglichen im ganzen Gebäude sowohl den Zugang zum Internet als auch die Vernetzung von Geräten zwischen den Räumen.

Für Präsentationen und Vorführungen ist im Veranstaltungssaal ein lichtstarker Beamer installiert, der eine 4 x 3m große Projektion auf eine motorisierte Leinwand auf der Bühne ermöglicht.

Sie benötigen technische Unterstützung, eine Einweisung oder Hilfe bei der Planung?

Uns steht ein Team von Technikern mit Spezialisierung auf Licht- und Tontechnik zur Verfügung. Sollten Sie Hilfe bei der technischen Umsetzung Ihrer Veranstaltung benötigen, sind wir gerne für Sie da!

Bei technischen Fragen zu Ihrer Veranstaltung in unserem Haus erreichen Sie uns am Besten per Mail an technik@hdb-albachten.de. Sprechen Sie uns an!

Induktive Höranlage

Das Haus der Begegnung ist mit einer induktiven Höranlage ausgestattet. Wenn Sie Träger eines Hinter-Ohr-Hörgerätes sind, können Sie auf allen Plätzen im großen Veranstaltungssaal unseres Hauses das gesendete Audiosignal empfangen, sobald das Hörgerät auf „T“ geschaltet ist.

Instrumente

Auf der Bühne des Hauses der Begegnung steht ein 210-cm-Konzertflügel Petrof P 210 Pasat. Der Flügel wurde 2007 als Neuinstrument angeschafft.

In Raum 4 befindet sich ein Klavier für Probenzwecke.

Beide Instrumente sind Eigentum der Musikschule Albachten e.V.; die Nutzung ist nach vorheriger Absprache möglich. Ein Entgelt für die Nutzung wird im Einzelfall vereinbart. Die aktuell gültigen Preise für eine Stimmung des Flügels teilen wir Ihnen auf Anfrage ebenfalls gerne mit.

Bewirtung & Catering

Im Foyer des Gebäudes können Sie in ansprechender Atmosphäre Ihre Gäste willkommen heißen und während der gesamten Dauer Ihrer Veranstaltung - getrennt von den Veranstaltungsräumlichkeiten - an der Theke bewirten. Neun runde Stehtische stehen hier zur Nutzung bereit.

In den angeschlossenen Nebenräumen bieten sich darüber hinaus zahlreiche Rückzugsmöglichkeiten für Akteure und Gäste, in denen ebenfalls eine Bewirtung stattfinden kann. Pausengetränke, aber auch Mahlzeiten können hier vorbereitet und eingenommen werden.

Bei Bedarf stellen wir Ihnen Gläser und Geschirr in folgendem Umfang zur Verfügung:

Gläser

- 230 Sektgläser
- 80 Weingläser
- 85 gerade/hohe Trinkgläser
- 60 Biergläser
- 12 Weizenbiergläser

Geschirr

- Kaffeegeschirr für 180 Personen
- flache und tiefe Teller für 180 Personen
- Besteck für 100 Personen
- kleine Löffel & Kuchengabeln für 150 Personen

Weitere Ausstattung

- 1 Backofen
- 1 Mikrowelle (+ Umluft)
- 18 Warmhaltekannen
- 1 Kaffeeautomat Bonamat B5: 10 Liter
- 1 Kaffeeautomat Bonamat: 1,9 Liter
- 1 Kaffeemaschine (Pads) SENSEO

Es ist Ihnen freigestellt, für Ihre Veranstaltung einen Caterer Ihrer Wahl zu beauftragen.

Auch von baulicher Seite sind wir bestens für eine externe Bewirtung ausgestattet: In allen Räumen befinden sich Starkstromanschlüsse für Küchengeräte und Heizplatten. Das Foyer verfügt darüber hinaus im vorderen Bereich über einen zusätzlichen Thekenanschluss mit Wasserzu- und -abfluss, um auch bei größeren Veranstaltungen eine zügige Bedienung der Gäste zu ermöglichen.

Referenzen

Seit der Eröffnung im April 2007 haben bereits viele regionale und überregionale Gäste Station im Haus der Begegnung gemacht. Auch internationale Akteure finden sich zunehmend in unserer Gästeliste. Hier ist eine kleine Auswahl:

- Jan Plewka & die Schwarz-Rote Heilsarmee
- WDR 5 Radio, Sendungen „Lilipuz“, „Bärenbude Kinderzauber“
- WDR Fernsehstudio Münster, „Lokalfenster“
- Städtische Bühnen Münster, Kinderopern
- Offizieller FIFA „Public Viewing“ Standort der Fußballwelt- und Europameisterschaften
- Stadt Münster, Vorstellung der Oberbürgermeisterkandidaten
- Westfälischer Landwirtschaftsverband
- dm-Drogeriemärkte
- Adam OPEL AG
- Deutsches Rotes Kreuz
- Ballettschule Heidi Sievert, Tanztheater
- chor & more, Musical „Mirjam“
- Gospelprojekt „God’s Black Sheep“
- Chorverband NRW
- Blechbläserquintett Embrassy (Ensemble)
- David Salomon Jarquin, Konzerte (Trompete)
- Rigmor Gustafsson und das radio.string.quartet.vienna (Jazz)
- Susann Kobus, Konzerte (Klavier)
- Wilhelm Rodenberg, Konzerte (Klavier)
- Gianmaria Testa Trio, Konzerte (Jazz)
- Vienna Teng und Band, Konzert (Jazz)
- Jan Baruschke und Band, Konzert (Violine)
- Ketil Björnstad, Konzert (Klavier)
- Allan Taylor, Konzert (Gitarre)
- u.v.m.

Anfahrt

Mit einer Entfernung von nur 8 Kilometern zur Innenstadt von Münster liegt das Haus der Begegnung im westlich gelegenen Stadtteil Albachten. In weniger als einer halben Stunde ist das Veranstaltungszentrum von der Innenstadt Münsters aus mit Bus, Zug oder Auto günstig und schnell zu erreichen. **Mehr als 100 kostenlose Parkplätze** stehen in unmittelbarer Nähe zum Gebäude zur Verfügung.

Anfahrt mit ÖPNV aus Münster

Die Buslinie 15 sowie der Nachtbus N84 der Stadtwerke Münster fahren im 20-Minuten-Takt in den Stadtteil Albachten. Aussteigen können Sie an der Bushaltestelle „Hohe Geist“, die ca. 150m vom Haus der Begegnung entfernt ist.

Der Fußweg vom Bahnhof Albachten beträgt ca. 1.300m. Sie können alternativ direkt vom Bahnhof (Bushaltestelle „Albachten Bahnhof“) den Bus Richtung Münster-Innenstadt nutzen. Bitte steigen Sie dann an der Bushaltestelle „Hohe Geist“ aus.

Anfahrt mit dem Auto

aus Richtung Münster: Über die Weseler Straße (L551) stadtauswärts, Richtung Mecklenbeck/Albachten. In Albachten an der Ampelkreuzung links in die Osthofstraße abbiegen (Richtung Senden). Die nächstmögliche Straße (Hohe Geist) wieder links abbiegen. Nach etwa 150m liegt das Haus der Begegnung auf der rechten Seite, direkt neben der Ludgerus-Grundschule.

über die Autobahn: A1 aus Richtung Dortmund oder Bremen

Über die A1 im Kreuz Münster-Süd auf die A 43 Richtung Wuppertal. An der Ausfahrt „Senden“ abfahren. Links auf die B 235 Richtung Bösensell/Havixbeck. An der Kreuzung rechts Richtung Münster/Albachten. Am Ortseingang den Kreisverkehr passieren. An der Ampelkreuzung rechts Richtung Senden abbiegen. Die nächstmögliche Straße (Hohe Geist) links abbiegen. Nach etwa 150m liegt das HdB auf der rechten Seite, direkt neben der Ludgerus-Grundschule.

Mit Navigationssystem Die Zieladresse für die Eingabe in ein Navigationssystem lautet:

Hohe Geist 8
48163 Münster

Umgebung und Außenanlagen

Das Haus der Begegnung liegt innerhalb eines Wohngebiets in direkter Nähe zu Schule und Sportanlage. Die grüne Umgebung und die Lage an einer Seitenstraße abseits des Durchgangsverkehrs sind ideale Voraussetzungen, damit unsere Gäste sich auch vor und nach den Veranstaltungen rundum wohlfühlen.

Übernachtung

Sollten Sie von außerhalb Münsters anreisen, bieten zahlreiche Hotels und Gaststätten in Münster und Albachten die Möglichkeit Ihren Aufenthalt über den Veranstaltungstag hinaus zu verlängern. Nähere Informationen und Buchungsmöglichkeiten erhalten Sie unter:

Münster Marketing*	www.muenster.de/stadt/tourismus/
Münsterland-Tourismus*	www.muensterland-tourismus.de

* Der Trägerverein Haus der Begegnung Albachten e.V. ist nicht verantwortlich für Inhalte der Webseiten anderer Anbieter.

IHR WEG ZU UNS

Nutzungshinweise

Jede neue Nutzung wird von uns mit der Eigentümerin des Gebäudes, der Stadt Münster, abgeklärt. Dies erfolgt in der Regel innerhalb weniger Tage. Der Trägerverein tritt selbst nicht als Veranstalter auf, übernimmt also keine Verantwortlichkeiten hinsichtlich notwendiger Werbemaßnahmen, GEMA-Abgaben, Versicherungen etc.* Die Nutzungsrechte werden im Regelfall an Dritte für den Zeitraum der Veranstaltung übergeben. Diese treten dann selbst als Veranstalter auf und übernehmen alle hiermit verbundenen Verpflichtungen.

Die Räumlichkeiten können aktuell leider nicht für private Feiern oder Geschäftsfeiern zur Verfügung gestellt werden.

** Diese Aufstellung ist nicht abschließend.*

Beispiele und Anregungen für die Nutzung der Räumlichkeiten im Haus der Begegnung finden Sie in der folgenden Liste:

- Konzerte, Proben, Musikunterricht
- Theater- und Musicalaufführungen
- Tagungen, Kurse, Seminare
- Video-, DVD-, Filmvorführungen
- Jugendarbeit, Ferienprogramm
- Belegschaftsversammlungen
- Kundeninformationen
- Advents- und Weihnachtsfeiern
- Flohmärkte, Bazare, Tauschbörsen
- Nachbarschaftsveranstaltungen
- Tanzkurse und -aufführungen
- Gymnastik, Yoga, Pilates etc.
- Vereinsfeiern, Festbälle
- Bürgerinformationen
- Blutspende-Tage
- Tonaufnahmen
- Ausstellungen
- Schulausflüge

Marketing & Werbung

Sie wollen für Ihre Veranstaltung werben? Gern stellen wir Ihnen eine Liste mit den wichtigsten Multiplikatoren für Veranstaltungshinweise zur Verfügung.

Sprechen Sie uns an!

... und noch ein Tipp: Wenn Sie Plakate aushängen, vergessen Sie nicht die benachbarten Orte jenseits der Stadtgrenze (Senden/Bösensell/Nottuln).

Haupteingang mit Vorplatz

Preise

Der Trägerverein kann das Haus bzw. einzelne Räume Dritten gegen Entgelt zur Verfügung stellen. Je nach Art und Dauer der Veranstaltung wird entweder ein Entgelt pro Besucher (öffentliche Veranstaltungen gegen Eintritt) oder ein Entgelt pro Stunde (alle sonstigen Nutzungen) vereinbart. Hinzu kommen je nach Aufwand Kosten für die Veranstaltungstechnik, die Küche und das Foyer sowie (falls erforderlich) eine Reinigungspauschale. Es können auch Sonderregelungen getroffen werden, z.B. für Veranstaltungsreihen oder regelmäßige wöchentliche Termine. Sprechen Sie uns an!

IHRE ANSPRECHPARTNER

Ihr Kontakt zum Haus der Begegnung

Für vertragliche Angelegenheiten, Buchungen oder andere, teminliche Absprachen rund um die Raumnutzung können Sie sich wenden an:

Stefan Toedtmann

Geschäftsführer

mail@hdb-albachten.de

Tel.: 02536 – 31 84 29, erreichbar mittwochs und freitags zwischen 09.30-12.30 Uhr

Bei allgemeinen Fragen zum Haus der Begegnung, zum Trägerverein, zur Mitgliedschaft, sowie externen Kooperationen geben Ihnen gerne Auskunft:

Andreas Dondrup

Sprecher des Vorstands

dondrup@hdb-albachten.de

Anke Eggelsmann

Betreuung der Vereine, Hausverwaltung

Bei Planung & Vorbereitung Ihrer Veranstaltung vor Ort ist Ihr Ansprechpartner:

Doris Hauphoff

Gästebetreuung

Bei technischen Fragen rund um Licht-, Ton- & Haustechnik hilft Ihnen:

Lucas Rösmann

Technische Leitung

roesmann@hdb-albachten.de

Adressen

Haus der Begegnung
Hohe Geist 8
48163 Münster

Trägerverein Haus der Begegnung Albachten e.V.
Sendener Stiege 42
48163 Münster

Mitgliedsorganisationen

Bläservereinigung Albachten 1921, CDU-Ortsunion Albachten, Frauenchor Albachten 72, Good Vibrations e.V., Kameradschaft St. Michael Albachten, Männergesangverein 68 Albachten e.V., Musik Kultur Albachten e.V., Musikschule Albachten e.V., Plattdeutsche Spielgemeinschaft Albachten, SPD-Ortsverein Albachten, Spielmannszug „Gut Schlag“ Albachten, St. Hubertus-Schützenbruderschaft Albachten e.V.

... und ein abschließender Hinweis: Der Trägerverein Haus der Begegnung e.V. arbeitet rein ehrenamtlich.

Hohe Geist 8
48163 Münster-Albachten
www.hdb-albachten.de

HAUS DER BEGEGNUNG ALBACHTEN
Forum für Kultur und Schule